

**Agence artistique ART 7 - Ghislaine MALATERRE**

**Charles PETIT**

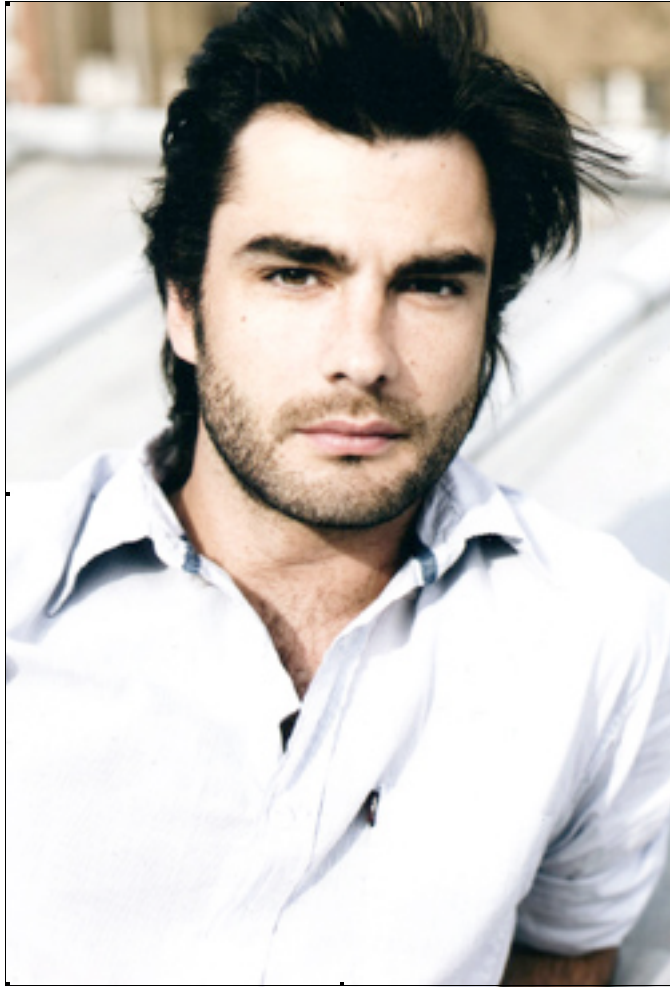

Tél : 01 44 61 98 10 - - siège social : 11 rue du Bouloi 75001 Paris

[gmalaterre@gmail.com](mailto:gmalaterre@gmail.com) - <http://agence-art7.com>

RC PARIS A 322 665 753 - Licence N° 264 - TVA Intracommunautaire FR30322665753

# Agence artistique ART 7 - Ghislaine MALATERRE

## Charles PETIT

### FORMATION

2006  
2004-2006

Taille : 1,77  
**Récompensé par le prix Olga Horstig**  
Cours Florent Classe libre, promotion XXV  
Equitation niveau compétition / escrime

### THEATRE

2006  
2006

**SI CE N'EST TOI** d'Edward Bond au Théâtre du Marais  
**LUCRECE BORGIA** de Victor HUGO  
mes Marine FAURE – Espace Pierre Cardin - **Rôle**: Don Apostollo  
**LES QUARTIER DE CHAIRS** de Jean-Charles SCHWARTZMANN  
mes J-C SCHWARTZMANN – Festival de St-Mandé -**Rôle** Orphée  
**HIVER** de Jon FOSSE M.e.s Cédric PREVOST –**Rôle**: L'homme

2005

**SI CE N'EST TOI** d'Edward BOND  
mes Charles PETIT – Cours Florent - **Rôle**: James  
**PHEDRE** de Jean RACINE M.e.s Thomas BOUVET  
**HEROS TOUGEZEUR** d'Olivier SOLIVERES

2004

mes O SOLIVERES – Festival d'Avignon - **Rôle**: Sorro  
**MUSEE HAUT, MUSEE BAS** de Jean-Michel RIBES  
mes J-M RIBES – Théâtre du Rond Point - **Rôle**: Visiteur  
**MISANTHROPE de MOLIERE** - **Rôle**: Clitandre  
mes Marguerite-Marie LOZACH – Jardin Shakespeare -  
**CALIGULA** d'Albert CAMUS - **Rôle**: Scipion  
mes Marguerite-Marie LOZACH – Jardin Shakespeare -  
**RECITAL DE POEME** - **M.e.s**: Jean DROZ

2003

**BAJAZET** de Jean RACINE  
mes Marguerite-Marie LOZACH – Jardin Shakespeare - **Rôle**: Bajazet

### CINEMA

**MON PERE EST FEMME DE MÉNAGE** Saphia Azzeddine  
**LA PRINCESSE DE MONTPENSIER** Bertrand Tavernier  
Sélection officielle Cannes 2010  
**MUSEE HAUT MUSEE BAS** Jean-Michel Ribes  
**EN PLEINE MER** de Tommy WEBER, long métrage - **Rôle**: fred  
**EN TRAVERS DE LA GORGE** de Tommy WEBER, court métrage -  
**LA VIE EST DURE** de Tommy WEBER, court métrage - **Rôle**: Jeremi

### TELEVISION

<b>EN FAMILLE</b>	Denis Malleval (Série Maupassant)
<b>MANON LESCAUT</b>	Gabriel Aghion
<b>AH, C'EST CA LA VIE</b>	Franck Apprederis
<b>JOSEPHINE ANGE GARDIEN</b>	Patrick Malakian
<b>MITTERAND</b>	Serge Moati
<b>EPURATION</b>	Jean-Louis Lorenzi

Tél : 01 44 61 98 10 - - siège social : 11 rue du Bouloi 75001 Paris

[gmalaterre@gmail.com](mailto:gmalaterre@gmail.com) - <http://agence-art7.com>

RC PARIS A 322 665 753 - Licence N° 264 - TVA Intracommunautaire FR30322665753